Consejo del Poder Judicial
Registro Inmobiliario
Administración General
Gerencia de Infraestructura

IMAGENES ANEXAS

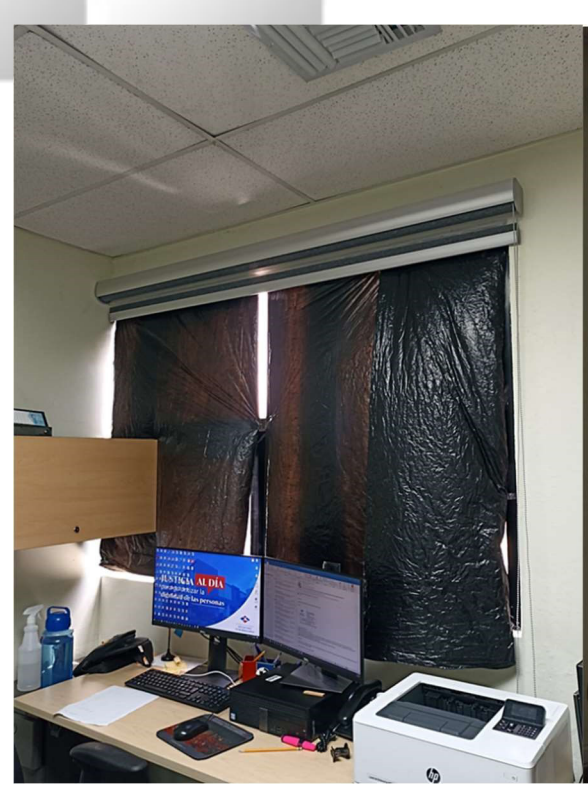

VENTANA V1

VENTANA V1

VENTANA V2

VENTANA V2

Consejo del Poder Judicial
Registro Inmobiliario
Administración General
Gerencia de Infraestructura

VENTANA V3 Y V4

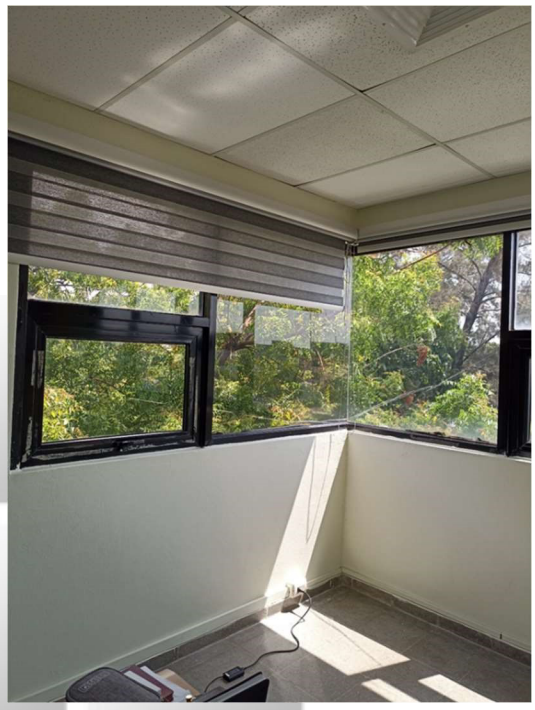

VENTANA V3 V4

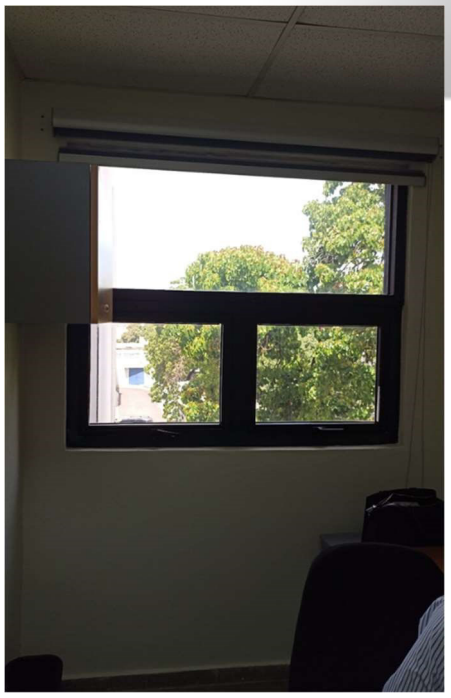

VENTANA V5

Consejo del Poder Judicial
Registro Inmobiliario
Administración General
Gerencia de Infraestructura

VENTANA V6

VENTANA V6

VENTANA V7 y V8

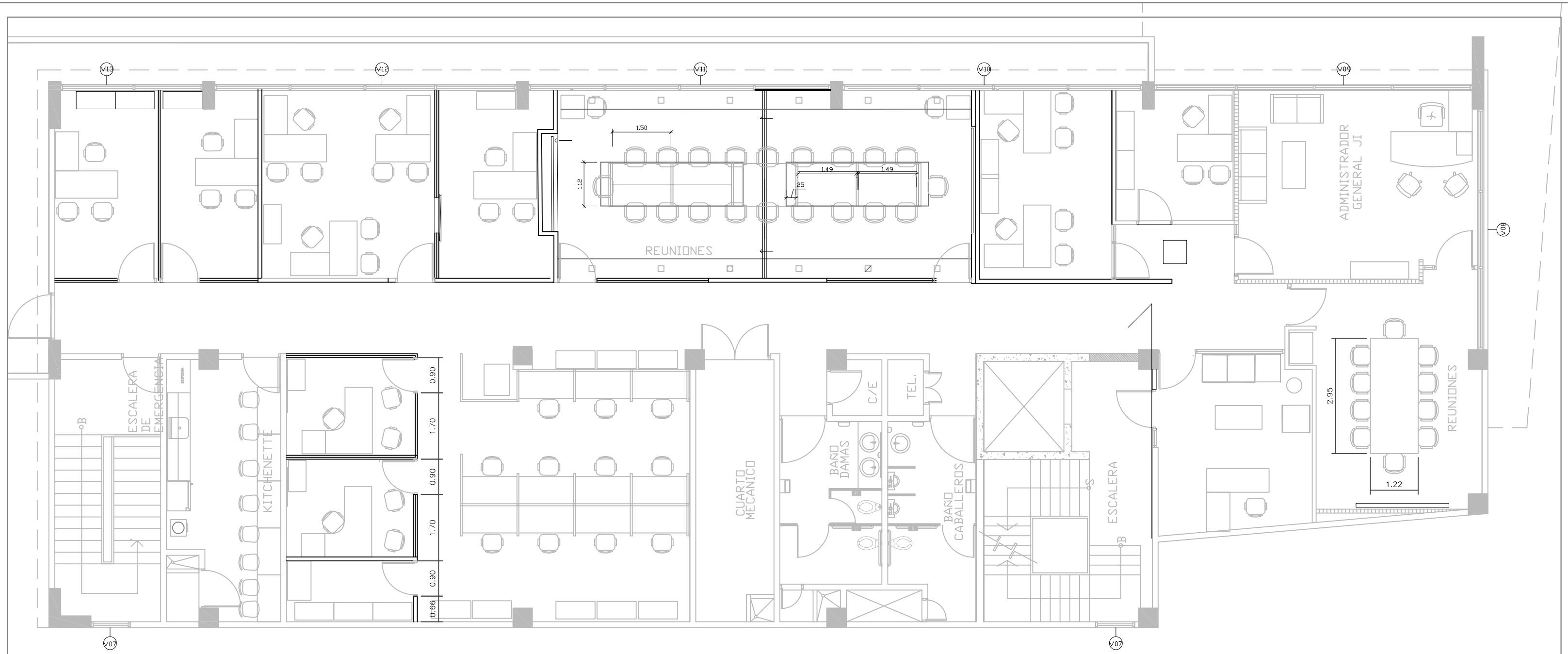

1 ARQ-1 Planta de Departamento Administración General(R.I. Sede Central)

Laminado de ventanas

PROYECTO: Laminado de ventanas Departamento Administración Geneeral, Registro Inmobiliario ,Sede Central	Propietario: Registro Inmobiliario Av. Independencia, esquina Av. Jlmenez Moya, D.N.	Delineante: Arq. Candy García (Registro Inmobiliaio) Codia 32358	DESCRIPCIÓN: Plano y tabla de ventnas	Formato: 11 X 17" Escala: 1.:100	FECHA: 01-06-2022 No.: 1/1

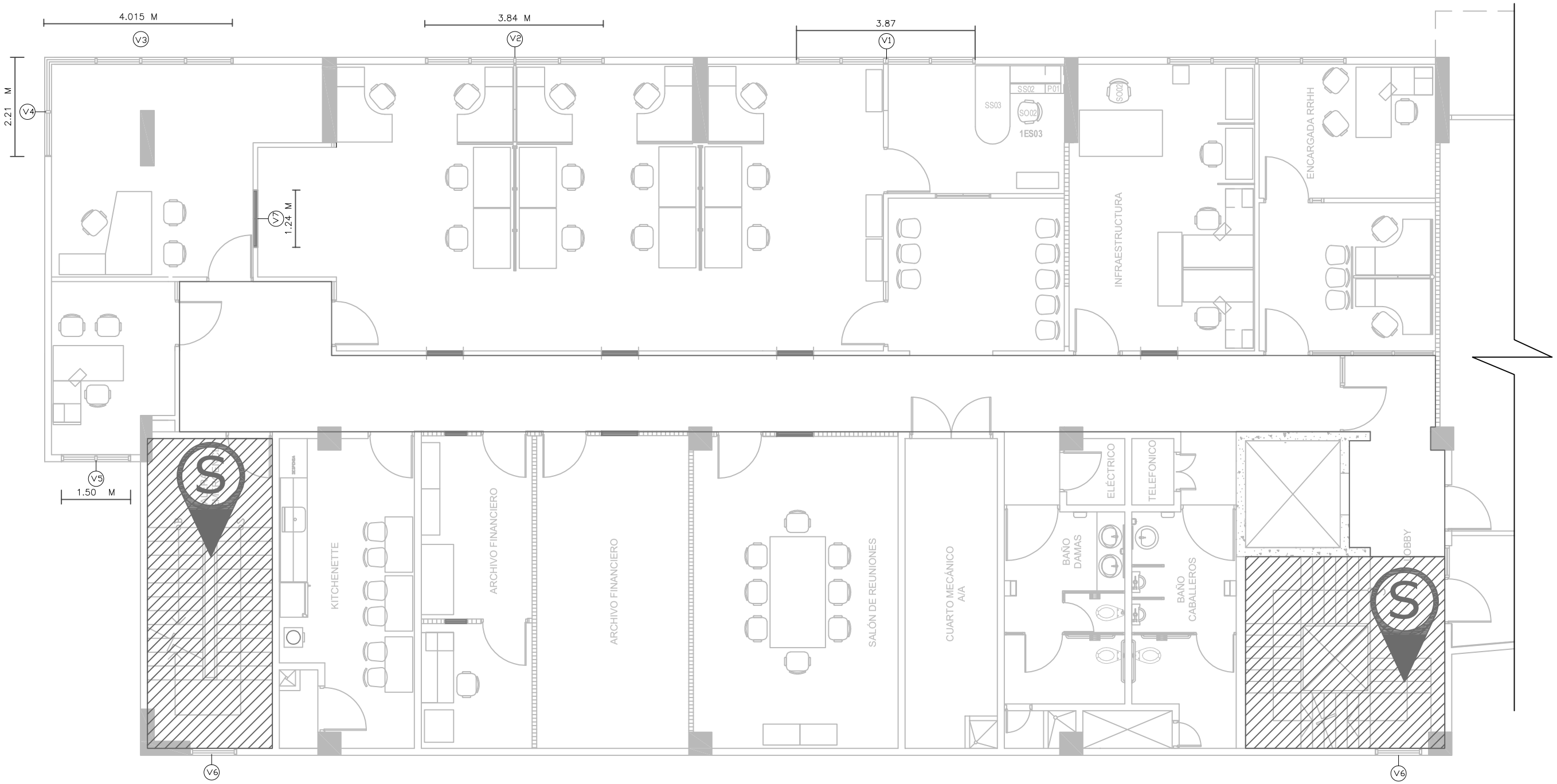

1 ARQ-1 Planta de Departamento de Finanzas (R.I. Sede Central)

Laminado de ventanas

PROYECTO: Laminado de ventanas Departamento de Finanzas, Registro Inmobiliario ,Sede Central	Propietario: Registro Inmobiliario Av. Independencia, esquina Av. Jlmenez Moya, D.N.	Delineante: Arq. Candy García (Registro Inmobiliaio) Codia 32358	DESCRIPCIÓN: Plano y tabla de ventnas	Formato: 11 X 17” Escala: 1.:100	FECHA: 01–06–2022 No.: 1/1