



SUPREMA CORTE DE JUSTICIA
REPUBLICA DOMINICANA

PROYECTO:

RECEPCION UNIFICADA
REGISTRO INMOBILIARIO
SEDE CENTRAL
D.N.

EDIFICIO PRINCIPAL DEL REGISTRO INMOBILIARIO, SEDE CENTRAL

- INFRAESTRUCTURA -

REGISTRO INMOBILIARIO
SEDE CENTRAL
REPUBLICA DOMINICANA

ESCALA _____ FECHA _____

REVISIONES	FECHA	RESPONSABLE

CONTENIDO

PLANTA ARQUITECTONICA

HOJA AREA _____ HOJA No. _____

ARQ

1

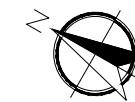

ZONA DE INTERVENCIÓN

LEYENDA

- Muro a atender
- Muro de block nuevo
- Muros y ventanas existente
- Columnas existente
- Muro de sheetrock nuevo
- Muro de sheetrock instalado nuevo
- Muro de almagres nuevo
- División de vidrio fijo
- Puerta de vidrio
- Puerta de madera
- Plafón 2'x2' instalado.
- Fascia / Plafón en sheetrock.
- Plafón en almagres
- Plafón Vinyl yeso.
- Columna de H.A.

1 NIVEL



1 UBICACION

ARQ-01 RECEPCION UNIFICADA SEDE CENTRAL

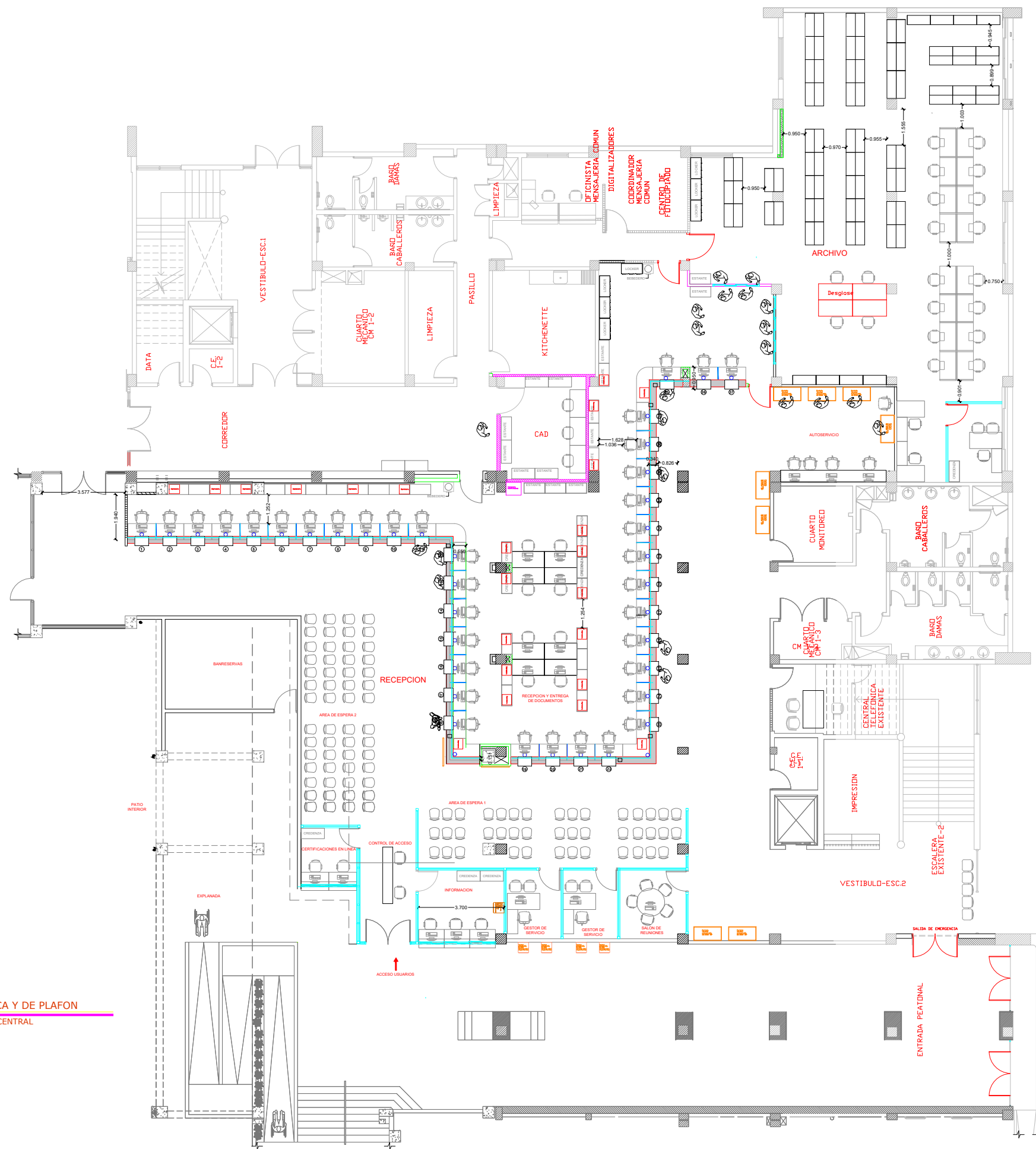
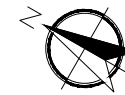

LEYENDA

- Muro a demoler
- Muro de block nuevo
- Muro y ventanas existente
- Columnas existente
- Muro de albañilería nuevo
- Muro de albañilería residual nuevo
- Muro de albañilería nuevo
- División de vidrio fijo
- Puerta de vidrio
- Puerta de madera
- Plafón 2'x2' instalado
- Plafón 2'x2' existente
- Plafón en albañilería
- Plafón Vinyl yeso
- Columna de H.A.

1 PLANTA ARQUITECTONICA Y DE PLAFON
ARQ-01 RECEPCION UNIFICADA SEDE CENTRAL

ESCALA	FORMATO	FECHA
1:125	11X17	26 JULIO 2022

REVISIONES	FECHA	RESPONSABLE

CONTENIDO
PLANTA ARQUITECTONICA



SUPREMA CORTE DE JUSTICIA
REPUBLICA DOMINICANA

PROYECTO:

RECEPCION UNIFICADA
REGISTRO INMOBILIARIO
SEDE CENTRAL
D.N.

EDIFICIO PRINCIPAL DEL REGISTRO INMOBILIARIO, SEDE CENTRAL

- INFRAESTRUCTURA -

REGISTRO INMOBILIARIO
SEDE CENTRAL
REPUBLICA DOMINICANA

ESCALA 1:125 FORMATO 11X17 FECHA 26 JULIO 2022

REVISIONES	FECHA	RESPONSABLE

CONTENIDO

PLANTA ARQUITECTONICA

HOJA AREA HOJA No.

ARQ

1



LEYENDA

- FASE 1 DE INTERVENCION
- FASE 2 DE INTERVENCION
- FASE 3 DE INTERVENCION
- UBICACION PROVISIONAL DEL ARCHIVO DEL CENAU DURANTE FASE 1

Instalacion de cierre para ubicacion provisional del archivo del CENAU (se movilizará los 2 oficiales de servicio al cuarto de seguridad actual próximo a la entrada) durante fase 1

Cerramiento provisional para limitar acceso solo al area del baño durante fase 1

Cerramiento provisional para limitar acceso solo al area del baño durante fase 2

Intervencion del plafon luminarias y pintura de paredes en zona del pasillo.

LEYENDA

- Muro a demoler
- Muro de block nuevo
- Muros y ventanas existente
- Columnas existente
- Muro de albañilería nuevo
- Muro de albañilería residual nuevo
- Muro de albañilería nuevo
- División de vano tipo
- Puerta de vidrio
- Puerta de madera
- Plafón 2'x2' instalado
- Plafón / Plafón en albañilería
- Plafón en albañilería
- Plafón Vinyl yeso
- Columna de H.A.

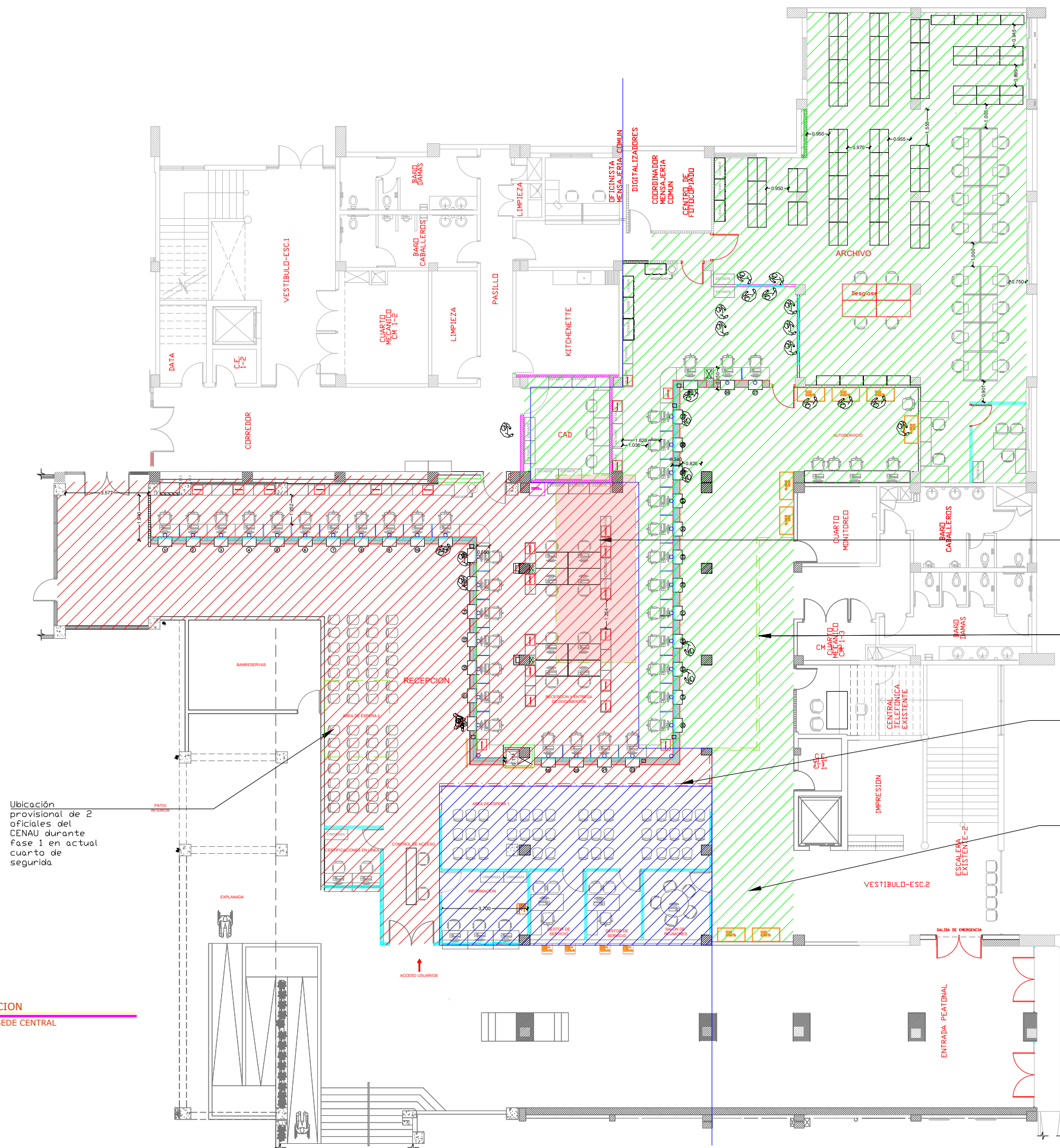

Ubicación provisional de 2 oficiales del CENAU durante fase 1 en actual cuarto de seguridad

1 PLAN DE INTERVENCION
ARQ-01 RECEPCION UNIFICADA SEDE CENTRAL



PROYECTO:

RECEPCION UNIFICADA
REGISTRO INMOBILIARIO
SEDE CENTRAL
D.N.

EDIFICIO PRINCIPAL DEL REGISTRO INMOBILIARIO, SEDE CENTRAL

- INFRAESTRUCTURA -

REGISTRO INMOBILIARIO
SEDE CENTRAL
REPUBLICA DOMINICANA

ESCALA _____ FECHA _____

REVISIONES FECHA RESPONSABLE

CONTENIDO

PLANTA ARQUITECTONICA

HOJA AREA
ARQ

HOJA No.
1

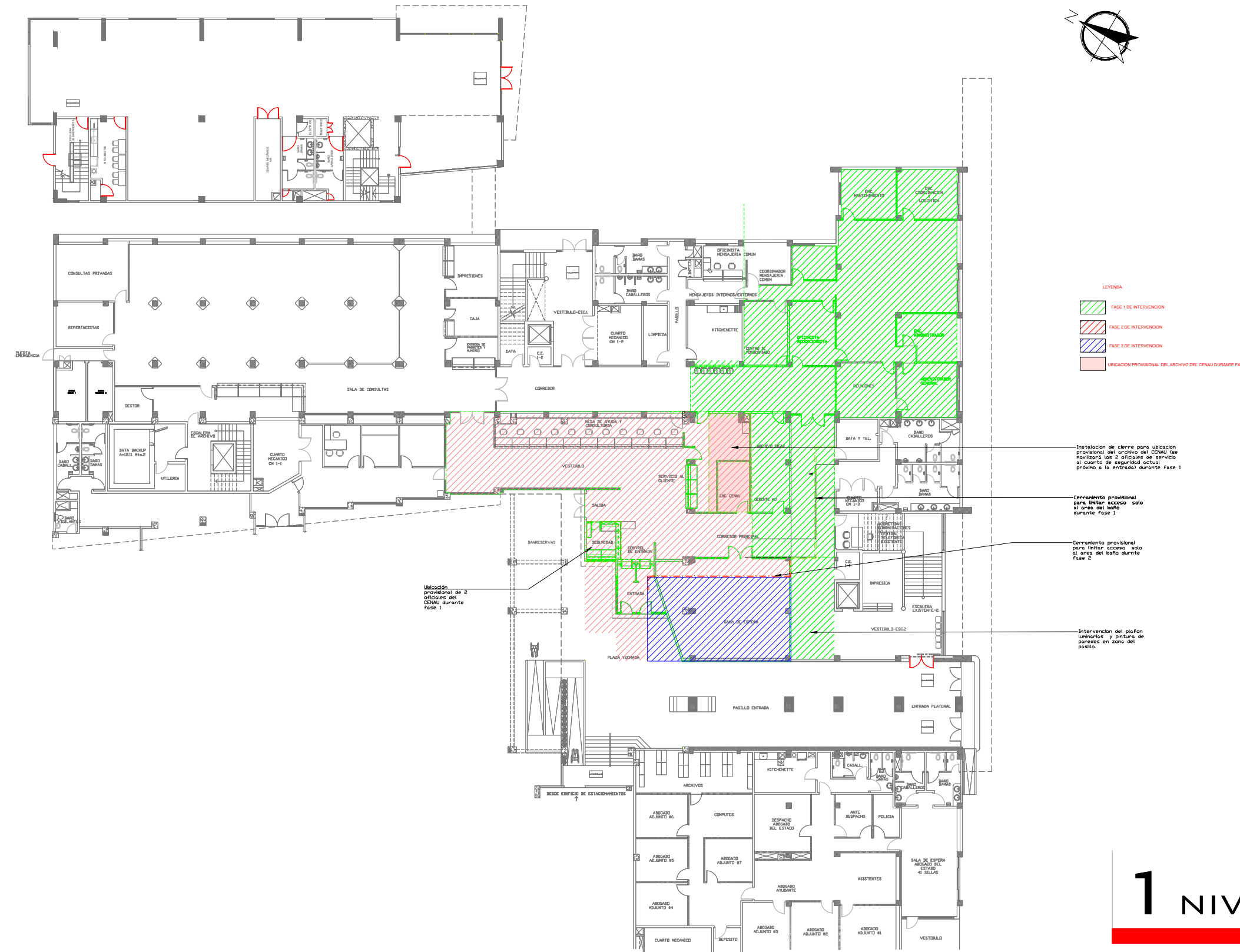

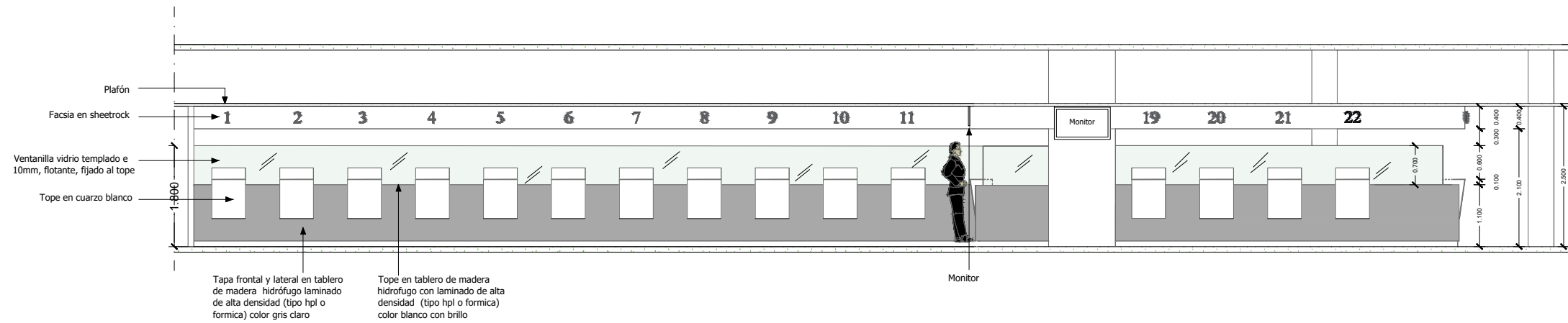

2

EI-3 : Elevación Este

ARQ- 01

RECEPCION UNIFICADA SEDE CENTRAL

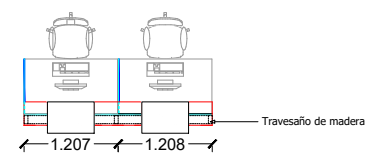

Planta módulo del mostrador para dos posiciones.

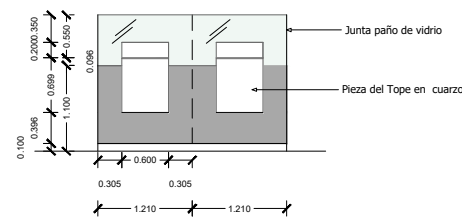

Elevación módulo del mostrador para dos posiciones.

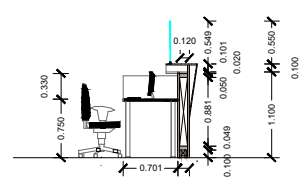

Sección transversal módulo del mostrador

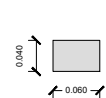

Planta o tope superior



Vista frontal del faldón

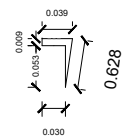

Vista lateral del faldón

Despiece pieza en cuarzo

2

Detalle módulo del mostrador

ARQ- 01

RECEPCION UNIFICADA SEDE CENTRAL

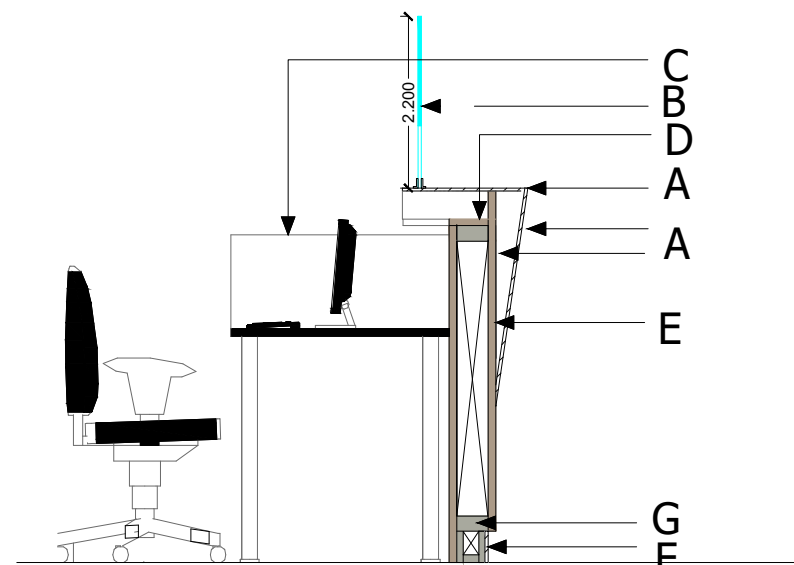

LEYENDA DE ACABADOS

- A Tope de cuarzo blanco, e=1cm, incluye faldon frontal y lateral.
- B Ventanilla vidrio templado e 10mm, flotante, fijado al tope
- C Panel divisorio sobre escritorio en acrílico o laminado
- D Tope en tablero de madera hidrofugo con laminado de alta densidad (tipo hpl o formica) color blanco con brillo
- E Tope en tablero de madera hidrofugo con laminado de alta densidad (tipo hpl o formica) color gris claro
- F Zocalo de cuarzo blanco
- G Estructura en madera tratada (montante) colcoada cada 1.21m
- H Estructura en madera tratada (travesaño)

Detalle de acabados
No a escala



SUPREMA CORTE DE JUSTICIA
REPUBLICA DOMINICANA

PROYECTO:

RECEPCION UNIFICADA
REGISTRO INMOBILIARIO
SEDE CENTRAL
D.N.

EDIFICIO PRINCIPAL DEL REGISTRO INMOBILIARIO , SEDE CENTRAL

- INFRAESTRUCTURA -

REGISTRO INMOBILIARIO
SEDE CENTRAL
REPUBLICA DOMINICANA

ESCALA: 1:125 FORMATO: 11X17 FECHA: 26 JULIO 2022

REVISIONES	FECHA	RESPONSABLE

CONTENIDO
DETALLES Y ELEVACION INTERIOR

HOJA AREA: **ARQ** HOJA No. **1**