

**IMAGENES ANEXAS**

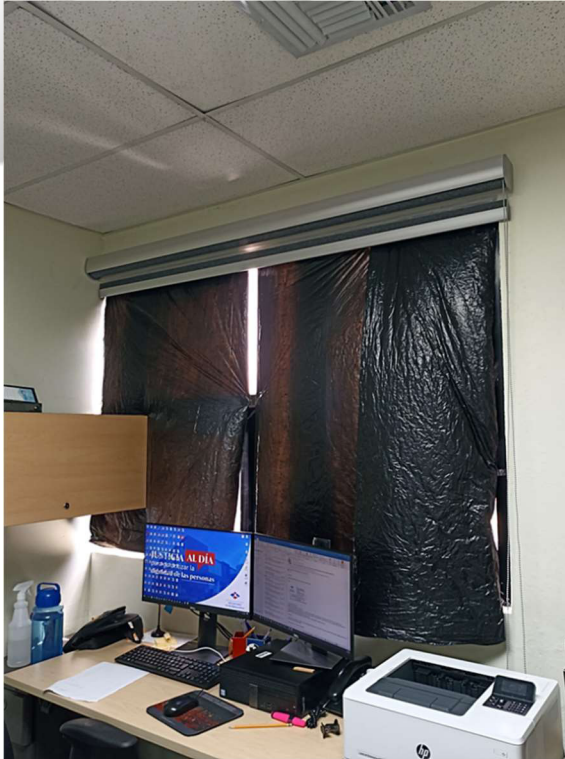

**VENTANA V1**



**VENTANA V1**



**VENTANA V2**



**VENTANA V2**



**VENTANA V3 Y V4**



**VENTANA V3 V4**



**VENTANA V5**



**VENTANA V6**

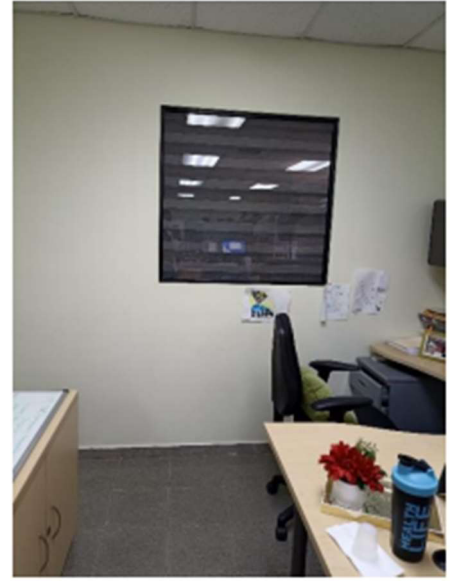

**VENTANA V7**



**VENTANA V8 y V9**



**VISTA DEL EXTERIOR DE LA ZONA DEL EDIFICIO A LAMINAR (NIVEL 3 Y 4)**

- **IMÁGENES LOTE 2** : Suministro e Instalación Laminado Frost. Departamento de Tecnología

Divisiones de vidrio del departamento de tecnología a instalar laminado tipo Frost:





- **IMÁGENES LOTE 3:** Suministro e instalación de cristal de ventana en la Gerencia de Contabilidad y Finanzas del Registro Inmobiliario

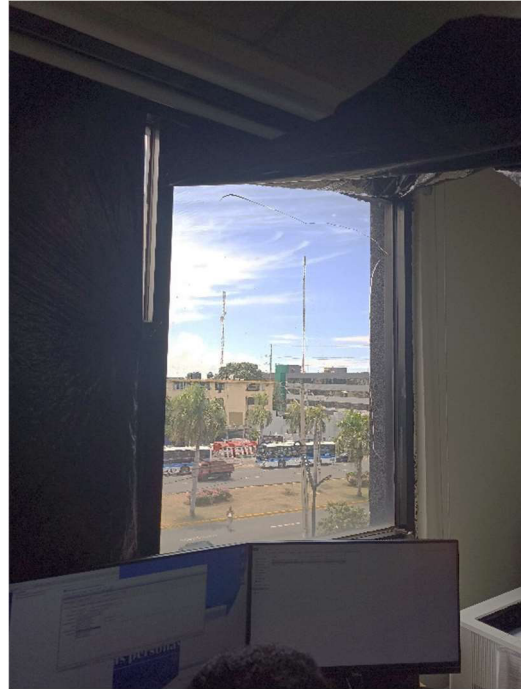

**PAÑO DE CRISTAL A SUSTITUIR EN VENTANA V1**

El paño de la ventana mide 1.18 x 1.27 m incluyendo perfilería, y la dimensión solo del vidrio es de 0.885 x 1.18 m.